

Europass-Curriculum Vitae

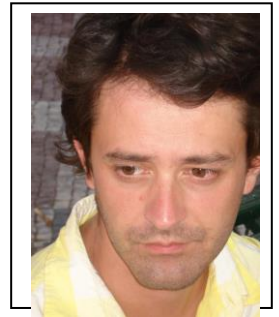

Informação pessoal

Apelido(s) / Nome(s) próprio(s) **Oliveira, Hugo.**
Morada(s) Rua Jornal Correio do sul, n.º 14 1º E, 8005-241 Faro
Telefone(s) Telemóvel: 914 513 663
Fax(es)
Correio(s) electrónico(s) hugougo@gmail.com
Nacionalidade Portuguesa
Data de nascimento 16-09-77
Sexo Masculino

Experiência profissional

Datas Desde 2004
Função ou cargo ocupado Arquitecto, chefe de equipa
Principais actividades e responsabilidades Elaborar projectos de arquitectura, nas suas diversas fases, desde estudo prévio a projecto de execução, coordenando a equipa de trabalho e fazendo ainda a coordenação da arquitectura com as diversas especialidades.
Desenvolvimento de projectos com preocupações ambientais.

Nome e morada do empregador TFF, arquitectos, com o arquitecto Tierri Farias, Praça D. Francisco Gomes, n.º 16 8000-168 Faro
Tipo de empresa Gabinete de arquitectura

Datas De 2002 até 2004
Função ou cargo ocupado Arquitecto
Principais actividades e responsabilidades Elaborar projectos de arquitectura, nas suas diversas fases, desde estudo prévio a projecto de execução e acompanhamento de obra, fazendo ainda a coordenação da arquitectura com as diversas especialidades.

Nome e morada do empregador CO3, Lda., com os arquitectos Tierri Farias e João Nuno Mendes e o Engenheiro Paulo Barriga em Faro
Tipo de empresa Empresa de construção e desenvolvimento de projectos.

Datas De 2001 até 2002
Função ou cargo ocupado Arquitecto
Principais actividades e responsabilidades Elaborar projectos de arquitectura, nas suas diversas fases, desde estudo prévio a projecto de execução e acompanhamento de obra, fazendo ainda a coordenação da arquitectura com as diversas especialidades.

Nome e morada do empregador Roberto Oliveira, estudos de planeamento e arquitectura com o arquitecto Roberto Oliveira, em Ponta Delgada
Tipo de empresa Gabinete de arquitectura.

Datas Em 2001
Função ou cargo ocupado Arquitecto
Principais actividades e responsabilidades Elaborar projectos de arquitectura, nas suas diversas fases, desde estudo prévio a projecto de execução.

Nome e morada do empregador Atelier 1k, com o arquiteto Jorge Palma Martins, Lisboa
Tipo de empresa ou sector Gabinete de arquitectura.

Educação e formação

<p>Datas</p> <p>Designação da qualificação atribuída</p> <p>Principais disciplinas/competências profissionais</p>	<p>De Setembro de 2010 a Setembro de 2011</p> <p>Pós Graduação em Planeamento e Construção Sustentável</p> <p>DOMINIO GERAL</p> <ul style="list-style-type: none"> - Ambiente e Desenvolvimento Sustentável - Cidades Sustentáveis (com trabalhos direccionados para a sociologia urbana e “social town planning” - Seminários - Gestão e Avaliação da Sustentabilidade - Avaliação de Impacte Ambiental (com trabalho direccionado para os impactes sociais) <p>DOMINIO PROFISSIONAL</p> <ul style="list-style-type: none"> - Arquitectura Bioclimática (pequena monografia aplicada a um projecto em curso no atelier) - Construção Sustentável - Ordenamento do Território - Gestão sustentável da Água - Eficiência Energética e Solar Térmico
<p>Nome e tipo da organização de ensino ou formação</p>	<p>Departamento de Engenharia Civil do Instituto de Engenharia da Universidade do Algarve</p>
<p>Nível segundo a classificação nacional ou internacional</p>	<p>16 Valores (Muito Bom)</p>
<p>Datas</p> <p>Designação da qualificação atribuída</p> <p>Principais disciplinas/competências profissionais</p>	<p>De Setembro de 1995 a Fevereiro de 2001</p> <p>Licenciatura em arquitectura</p> <p>DOMINIO GERAL</p> <ul style="list-style-type: none"> - Introdução ao pensamento contemporâneo - Sociologia - Direito da Arquitectura <p>DOMINIO PROFISSIONAL</p> <ul style="list-style-type: none"> - Projecto (tendo sido convidado pelo Professor Jorge Palma Martins para integrar o seu gabinete.) - Tecnologias e edificações tropicais - Arquitectura tropical
<p>Nome e tipo da organização de ensino ou formação</p>	<p>Faculdade das artes da Universidade Lusófona de Humanidades e Tecnologias.</p>
<p>Nível segundo a classificação nacional ou internacional</p>	<p>13 Valores.</p>

Aptidões e competências pessoais

Língua(s) materna(s) **Português**

Outra(s) língua(s)

Auto-avaliação

Nível europeu (*)

Inglês

Francês

Castelhano

Compreensão		Conversaão		Escrita			
Compreensão oral		Leitura		Interacção oral		Produção oral	
	C1		C1		C1		B2
	B2		B2		B1		A2
	B2		B2		B1		A2

(*) [Nível do Quadro Europeu Comum de Referência \(CECR\)](#)

Aptidões e competências sociais	<ul style="list-style-type: none"> - Investigação na área da sociologia urbana desenvolvida ao longo da pós-graduação devido a opção própria de aprofundamento de conhecimentos. - Grande capacidade de adaptação a diversos ambientes socioculturais, adquirida devido aos diversos espaços geográficos em que já exerci a profissão, assim como à diferença sociocultural dos clientes para os quais trabalhei, desde populações carenciadas na Ilha do Pico, afectadas por um forte sismo, até moradias e condomínios de luxo, no Algarve e na zona da grande Lisboa.
Aptidões e competências de organização	<ul style="list-style-type: none"> - Capacidade de Liderança e trabalho em equipa, obtida através das minhas actuais funções como chefe de equipa. - Aptidão para coordenar equipas multidisciplinares, ganha com o trabalho diário, desde o início da profissão, na coordenação dos projectos das diversas especialidades.
Aptidões e competências informáticas	<ul style="list-style-type: none"> - Domínio do software Office (Word, Excel e power point) - Domínio do software auto-cad em 2D - Amplo domínio do software All-Plan 2008 2D e 3D - Coreldraw - Photoshop
Aptidões e competências artísticas	<ul style="list-style-type: none"> - Curso de Teatro na companhia teatral <i>Os Satyros</i>, com duração de 1 ano, entre 1994 e 1995 - Membro fundador do Teatro Praga - Participação como actor em diversas peças de teatro entre 1995 e 2000. - Desenho e pintura em diversas técnicas.
Informação adicional	<ul style="list-style-type: none"> - Exposição colectiva na Sociedade Portuguesa de Belas Artes, dos melhores trabalhos de fim de curso das diversas universidades portuguesas. - Membro efectivo da ordem dos arquitectos, desde 2001, inscrito com o n.º 10711.
Anexos	<ul style="list-style-type: none"> - Listagem de projectos desenvolvidos, como arquitecto. -